

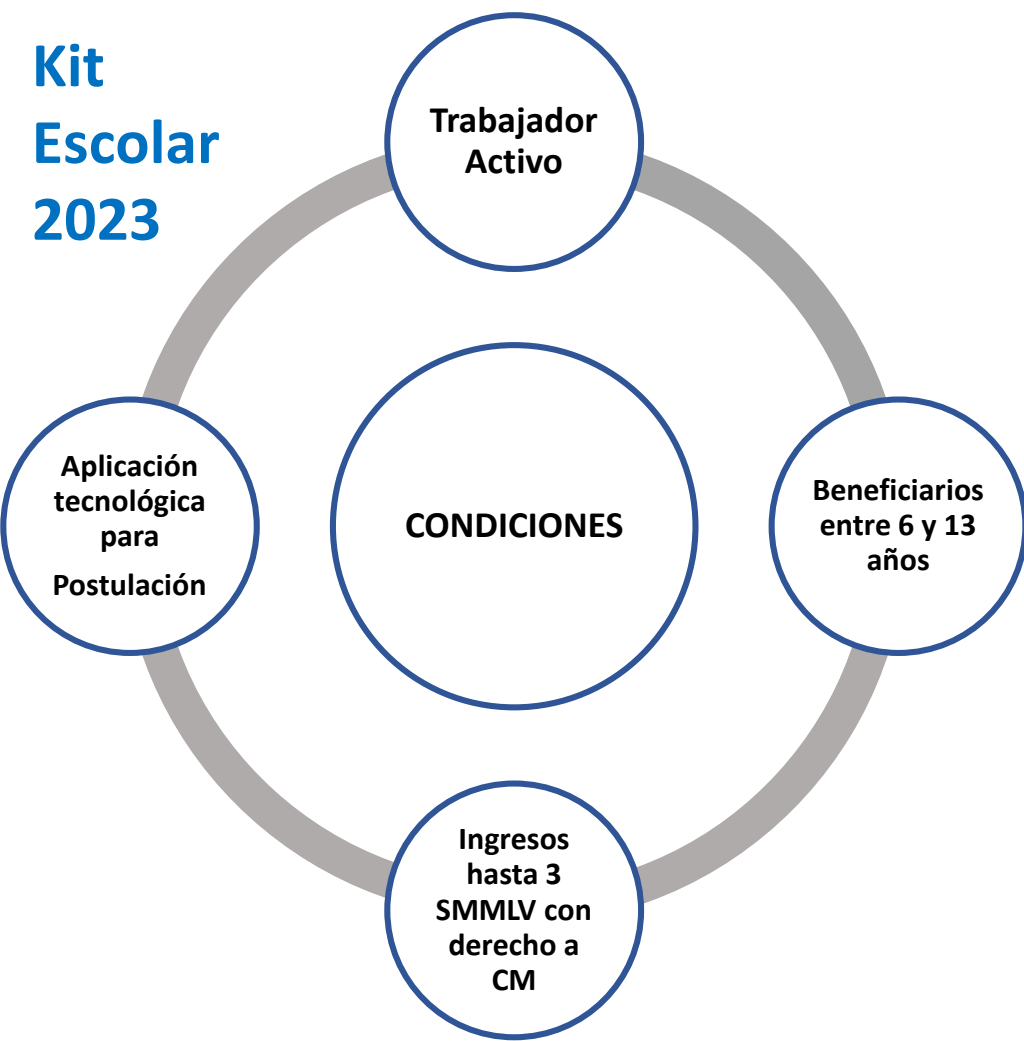

KIT ESCOLAR 2023

Kit Escolar 2023



- 106.000 Afiliados
- Presupuesto 5.100 mm
- Valor Kit: 85.000
- Cantidad de Kits: 60.000

RESTRICCIONES

Un Kit Escolar por grupo familiar con beneficiarios entre 6 a 13 años.

La empresa debe estar al día en aportes y el beneficiario debe haber acreditado pago de Cuota Monetaria a abril 2023.

Las personas que no reclamen el Kit Escolar en las fechas definidas perderán el beneficio.

Se entrega personalmente al responsable del menor o el que haga sus veces, presentando el Documento de Identidad

Trabajadores afiliados con beneficiarios en común, solo podrán reclamar un kit escolar.

No son redimibles en dinero

El beneficiario debe estar estudiando en una institución educativa certificada directamente a Comfandi por el ministerio de educación.

POSTULACION Y REDENCION RUTA DEL AFILIADO



Link: <https://subsidiocomfandi.com.co/>



PLATAFORMA DE POSTULACIÓN PASO A PASO PARA POSTULACIÓN

Paso 1.

A partir del 24 de julio podrás postularte al

kit
escolar
Comfandi

Puedes ser beneficiado con uno de los

60.000*
kits escolares
que entregaremos este año

*El kit es válido hasta agotar existencia.
*Aplican términos y condiciones

Conoce más aquí

Ingresa a <https://www.subsidioscomfandi.com.co/> o a la app Mi Comfandi para realizar el proceso de postulación al Kit Escolar.

Paso 2.

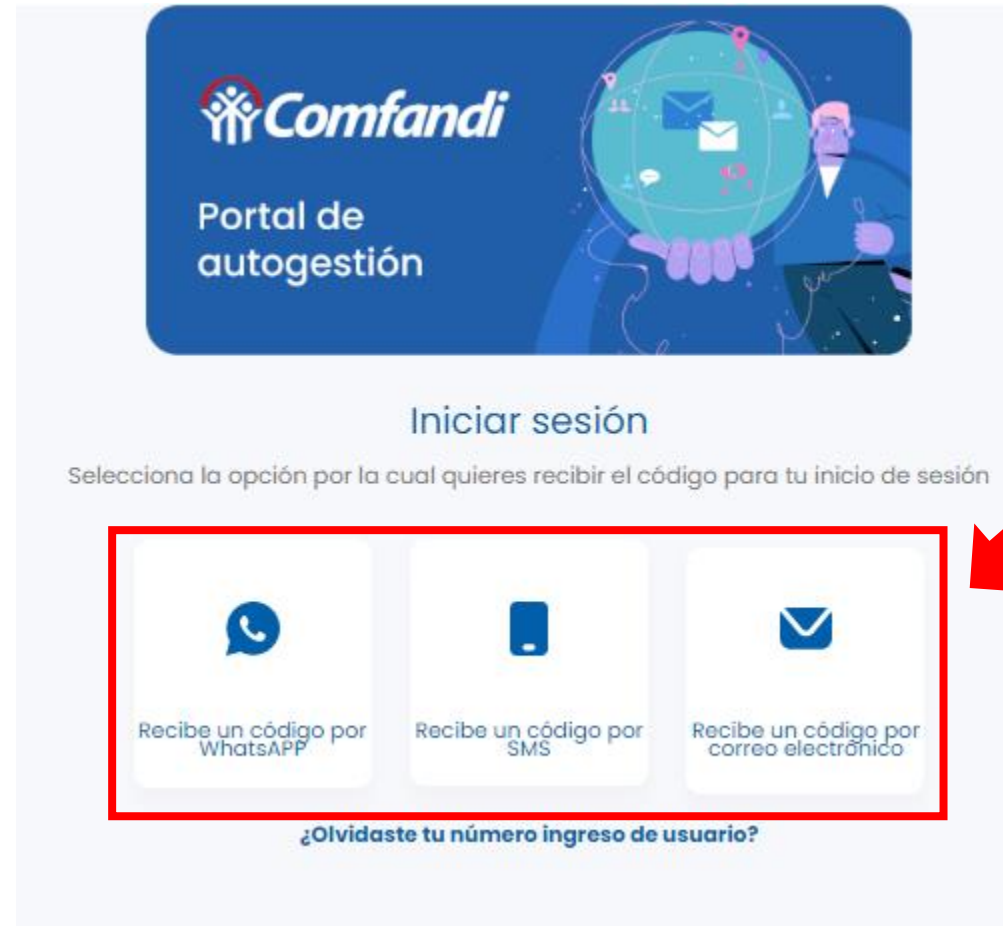

Dar clic en algunas de las opciones para recibir el código

- Recibe un código **por WhatsApp**
 - Recibe un código **por SMS**
- Recibe un código **por correo electrónico**

Paso 3.

Comfandi
Portal de autogestión

Iniciar sesión

Digita tu número de teléfono celular (Número ingreso de usuario)

Celular

Iniciar sesión

« Regresar al inicio de sesión

¿Aún no te has registrado? [Regístrate aquí](#)

¿Olvidaste tu número ingreso de usuario?

Dar clic en **Regístrate aquí**

Paso 4.

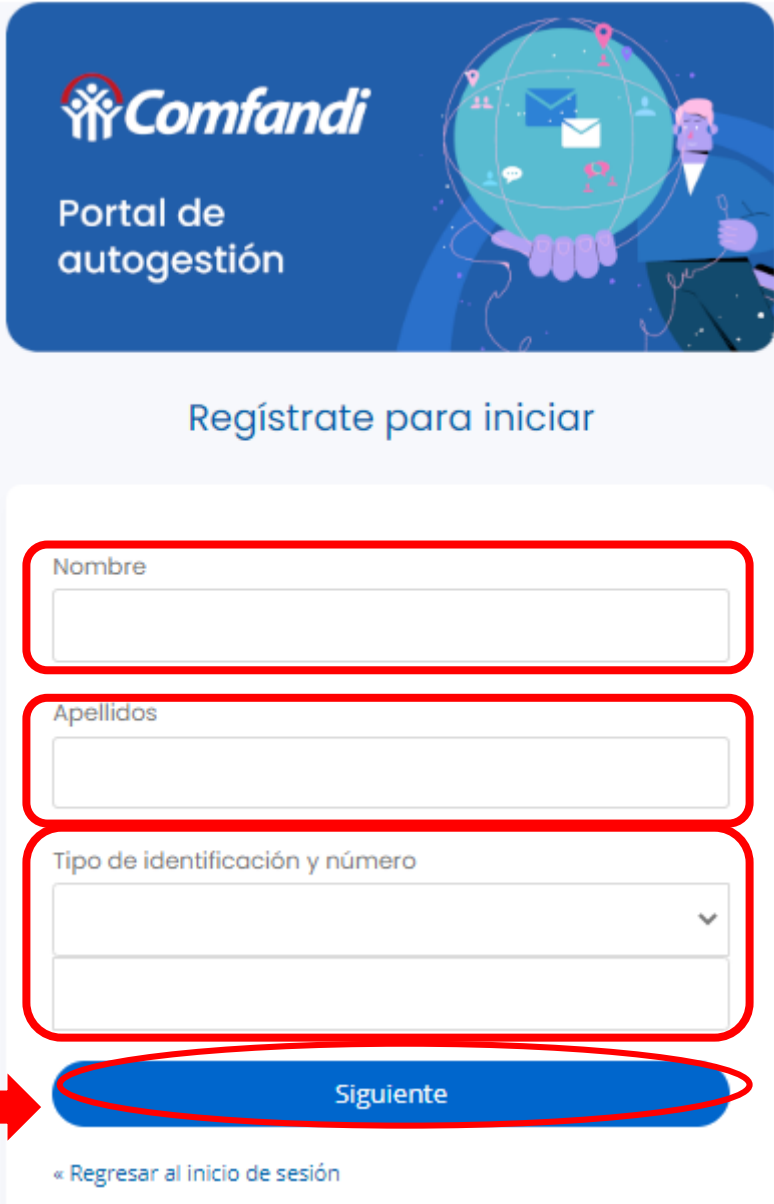

Comfandi
Portal de autogestión

Regístrate para iniciar

Nombre

Apellidos

Tipo de identificación y número

Siguiente

« Regresar al inicio de sesión

Diligencia todos los campos de datos personales, así:

- **Nombre(s)**
- **Apellido(s)**
- **Tipo de documento**
- **Número de documento**

Recuerda:

- Al registrar tus datos, estos se deben diligenciar como figuran en tu documento de identidad.
- Para continuar dar clic en el botón **“Siguiente”**

Paso 5.

Comfandi
Portal de autogestión

Regístrate para iniciar

Correo
[Input field]

Celular
[Input field]

Recibir código de confirmación vía:

Whatsapp

SMS

Correo electrónico

Al dar clic, declaro que he leído y acepto la [Política de privacidad de Comfandi](#) y permito el tratamiento de mis datos personales como usuario de los servicios virtuales.

Siguiente

[« Regresar al inicio de sesión](#)

Diligencia todos los campos de datos personales, así:

- **Correo**
- **Celular**
- **Recibir código de confirmación vía:**
 - Whatsapp,
 - SMS
 - Correo electrónico.

Acepta los términos y condiciones, acepta el tratamiento de datos personales

Recuerda:

- Asegúrate que tus datos de contacto, Correo electrónico y numero de Celular, se encuentren activos y actualizados.
- Para continuar dar clic en el botón **“Siguiente”**

Paso 6.

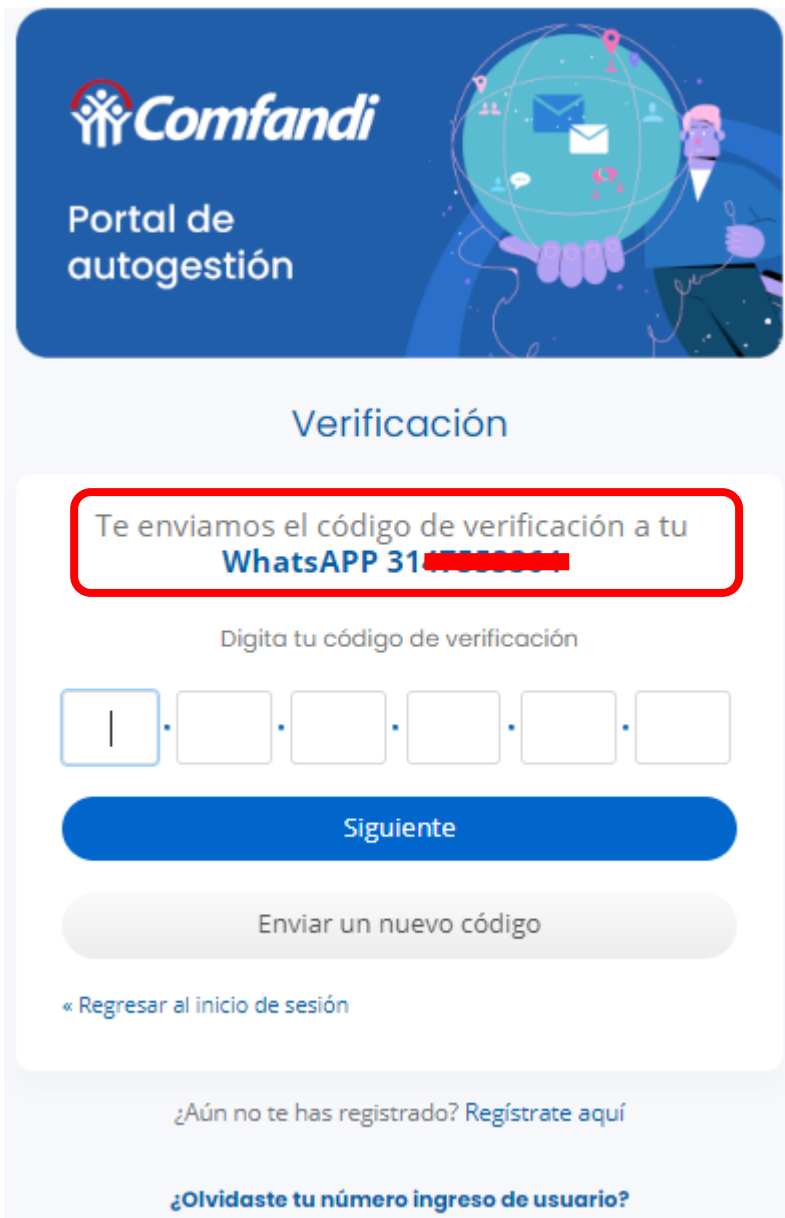

The screenshot shows the 'Portal de autogestión' (Self-management Portal) verification screen. At the top left is the Comfandi logo and the text 'Portal de autogestión'. The main heading is 'Verificación'. A red box highlights the message: 'Te enviamos el código de verificación a tu WhatsApp 31 45555555'. Below this, it says 'Digita tu código de verificación' (Enter your verification code). There are six input fields for the code, with the first one containing a vertical line. Below the input fields are three buttons: 'Siguiente' (Next) in blue, 'Enviar un nuevo código' (Send a new code) in grey, and a link '« Regresar al inicio de sesión' (Return to login) in blue. At the bottom, there are two links: '¿Aún no te has registrado? Regístrate aquí' (Not registered? Register here) and '¿Olvidaste tu número ingreso de usuario?' (Forgot your login number?).

Comfandi

Portal de autogestión

Verificación

Te enviamos el código de verificación a tu WhatsApp 31 45555555

Digita tu código de verificación

Siguiente

Enviar un nuevo código

« Regresar al inicio de sesión

¿Aún no te has registrado? Regístrate aquí

¿Olvidaste tu número ingreso de usuario?

La plataforma digital enviará un código de seguridad de 6 dígitos por el medio solicitado en el paso anterior; así:

- **Whatsapp**
- **MSM**
- **Correo electrónico**

Paso 7.

Comfandi

Portal de autogestión

Verificación

Te enviamos el código de verificación a tu WhatsApp 31 [redacted]

Digita tu código de verificación

7 2 9 7 2 1

Siguiente

Enviar un nuevo código

[Regresar al inicio de sesión](#)

[¿Aún no te has registrado? Regístrate aquí](#)

[¿Olvidaste tu número ingreso de usuario?](#)

Ingresa el código de seguridad de 6 dígitos y dar clic en el botón Verificar.

Recuerda:

- El código de acceso es personal e intransferible.
- El código tiene una vigencia de 10 minutos.
- Si, el código no llega, puede dar clic en el botón “Enviar un nuevo código”
- Asegúrese de estar en un lugar con buena señal de línea telefónica y de internet o datos móviles.
- Para continuar dar clic en el botón “**Siguiente**”

Requisitos y condiciones

Para aplicar al Kit Escolar por favor tener en cuenta las siguientes condiciones:

Ser un trabajador afiliado cotizante activo.
Tener beneficiarios con edades entre 6 y 13 años cumplidos al 31 de mayo del 2023.
Tener ingresos hasta los 3 Salarios Mínimos Legales Mensuales Vigentes (SMLMV).
Realizar solicitud para recibir el Kit Escolar en la página Web.
El beneficiario debe estar estudiando en una institución educativa certificada por el ministerio de educación y/o secretarías de educación.
Se debe tener en cuenta que, en caso de cumplir con los requisitos establecidos, la entrega del kit escolar estará condicionada a la disponibilidad de kits escolares para el momento en que se realice la postulación.

Postularme



Dar clic en postularme

Paso 9.

Nombre	Documento identidad
Ana Perez	555555
Documento hijo beneficiario	
<input type="text" value="3475780"/>	
Número Celular	Correo electrónico
<input type="text" value="3186425465"/>	<input type="text" value="juliana951015@gmail.com"/>
<small>Asegúrate de dejar tú número correctamente para recibir la notificación y reclamar tu kit</small>	<small>Asegúrate de dejar tú correo correctamente para poder recibir tu kit</small>
¿Cómo redimirlo?	
Lugar de redención	Fecha de redención
<input type="text" value="CENTRO RECREATIVO COMFANDI TULUA"/>	<input type="text" value="2023-08-20"/>
<small>Recuerda que solo podrás reclamar tu kit en el lugar y fecha seleccionadas</small>	
<input checked="" type="checkbox"/> * Acepto términos de uso (Ver Términos y condiciones).	
<input checked="" type="checkbox"/> * Al dar clic, declaro que he leído y acepto la Política de privacidad de Comfandi y consiento el tratamiento de mis datos personales como usuario de subsidio en especie	
<input type="button" value="Cancelar"/>	<input type="button" value="Enviar"/>

Diligencia la información solicitada:

- **Documento de identificación del beneficiario**
- **Elige lugar y fecha de redención**

Acepta los términos y condiciones, acepta el tratamiento de datos personales



Dar clic en **Enviar**



Te hemos asignado un kit escolar para que lo reclames con tu documento de identidad **55555** en **CENTRO RECREATIVO COMFANDI TULUA** el día **20 de Agosto de 2023** en los horarios disponibles del lugar.

código QR



823694

Cerrar

La página mostrará un mensaje indicando que el kit escolar fue asignado y el lugar y fecha para reclamarlo.

Mensaje de Comunicación

Comunicación

A partir del 24 de julio
podrás postularte al

kit
escolar
Comfandi

Acompañamos a los
líderes del futuro a construir
un mejor mañana.

Tu familia puede ser
beneficiada con uno de los

60.000*
kits escolares
que entregaremos este año

*El kit es válido hasta agotar existencia.

Conoce más información

*Aplican términos y condiciones

Comfandi

Mailing 19 de Julio

Prepárate para postularte este 24 de Julio de 2023 al Kit Escolar, ayudemos a construir un mejor mañana.

Tu familia puede ser beneficiada con uno de los 60.000 kits escolares que entregaremos este año.

Espera el 24 de julio un correo o mensaje de texto para que realices tu postulación.

Cupos limitados. Consulta aquí.
Link: Términos y condiciones

Comunicación

A partir del 24 de julio podrás postularte al **kit escolar Comfandi**

Acompañamos a los líderes del futuro a construir un mejor mañana.

Tu familia puede ser beneficiada con uno de los **60.000*** kits escolares que entregaremos este año

*El kit es válido hasta agotar existencia.

Conoce más información

*Aplican términos y condiciones

Comfandi

Mailing 24 Julio

Postúlate hoy 24 de Julio de 2023 desde las 8am hasta el 6 de agosto o agotar existencias al Kit Escolar, ayudemos a construir un mejor mañana.

Requisitos y condiciones para aplicar:

- Exclusivo para trabajadores con ingresos hasta los 3 salarios mínimos con hijos entre los 6 y 13 años cumplidos al 31 de mayo.
- 1 solo kit por familia
- La empresa debe estar al día con los aportes y el beneficiario debe haber acreditado pago de Cuota Monetaria al 31 mayo 2023.
- Reclamarlo en las fechas establecidas
- Entrega personalmente al responsable del menor
- No es redimible en dinero

Boton: Postúlate Aquí. Link: Plataforma

Comunicación

SMS 19 Julio

Prepárate este 24 de Julio de 2023 desde las 8am para la postulación al Kit Escolar, exclusivo para trabajadores con ingresos hasta 3 salarios minimos, con hijos entre los 6 y 13. cupos limitados. Info Aquí: [Link: Términos y condiciones](#)



Comunicación

SMS 24 Julio

Hoy 24 de Julio de 2023 desde las 8am postúlate al Kit Escolar, exclusivo para trabajadores con ingresos hasta 3 salarios mínimos, con hijos entre los 6 y 13. cupos limitados. Info Aquí: [Link: Plataforma](#)

[Tutorial para el registro](#)

[Tutorial para postulación](#)



ENTREGA KIT CENTROS RECREATIVOS

DISTRIBUCIÓN DE KIT ESCOLAR

PROGRAMACIÓN DE ENTREGA DE KIT ESCOLAR 2023																								
SUGERIDO MERCADEO	AGOSTO														SEPT								APROX. AFILIADOS	
	SAB 12	DOM 13	LUN 14	MART 15	MIERCO 16	JUEV 17	VIER 18	SAB 19	DOM 20	LUNES 21	MART 22	MIERC 23	JUEV 24	VIER 25	SAB 26	DOM 27	LUN 28	MART 29	MIERC 30	SAB 2	DOM 3	SAB 9		DOM 10
CENTRO CAMPESTRE COMFANDI PANCE	4000	3000	NA	NA	NA	NA	NA	4000	3200	4000	NA	NA	NA	NA	2500	2500	NA	NA	NA	2000	4000	NA	NA	29,200
CLUB CAMPESTRE COMFANDI ARROYOHONDO	2000	2000	NA	NA	NA	NA	NA	2000	2000	2000	NA	NA	NA	NA	2000	1800	NA	NA	NA	NA	NA	NA	NA	13,800
SUPERMERCADO COMFANDI PRINCIPAL PALMIRA	200	300	200	200	200	200	200	200	250	250	200	200	200	200	200	250	200	200	200	300	250	200	250	5,050
CENTRO RECREATIVO COMFANDI TULUA	NA	NA	NA	NA	NA	NA	NA	500	400	700	NA	NA	NA	NA	450	450	NA	NA	NA	500	500	500	NA	4,000
CENTRO RECREATIVO COMFANDI BUGA	NA	NA	NA	NA	NA	NA	NA	500	400	700	NA	NA	NA	NA	450	450	NA	NA	NA	500	500	500	NA	4,000
ELECTRO HOGAR CARTAGO	100	100	100	100	100	100	100	100	100	100	100	100	100	100	100	100	50	50	50	NA	NA	NA	NA	1,750
CIS CAICEDONIA	NA	30	NA	NA	NA	NA	NA	50	40	NA	NA	NA	NA	NA	30	NA	NA	NA	NA	NA	NA	NA	NA	150
CIS ROLDANILLO	60	30	NA	NA	NA	NA	NA	50	50	NA	NA	NA	NA	NA	60	NA	NA	NA	NA	NA	NA	NA	NA	250
CIS SEVILLA	NA	60	NA	NA	NA	NA	NA	50	NA	NA	NA	NA	NA	NA	40	NA	NA	NA	NA	NA	NA	NA	NA	150
CIS ZARZAL	30	50	NA	NA	NA	NA	NA	60	50	NA	NA	NA	NA	NA	50	NA	5	5	NA	NA	NA	NA	NA	250
CIS BUENAVENTURA	50	40	NA	NA	NA	NA	NA	50	50	NA	NA	NA	NA	NA	50	50	10	10	10	50	30	NA	NA	400



CENTROS RECREATIVOS



Público Objetivo: beneficiarios de los kits escolares y su grupo familiar



Centros Prestadores de Servicio: Centro Campestre Comfandi Pance, Centro Campestre Comfandi Arroyohondo, Centro recreativo de Tuluá y Centro recreativo de Buga.



Fecha de actividades: Fechas establecidas para las entregas de kits escolares.

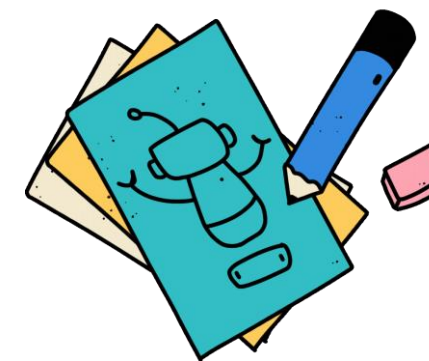

Actividades



Entrada 100% subsidiada categorías A y B. (Solo aplica para los beneficiarios del kit y su grupo familiar)



Parqueadero gratuito en los centros Campestres de Pance y Arroyohondo (Solo aplica para los beneficiarios del kit y su grupo familiar)



Rifas de electrodomésticos, Electromenores, bonos de supermercados.



Actividades recreativas (Bingos, juegos tradicionales, actividades acuáticas, talleres creativos, Rumba aeróbica, inflables)

GRACIAS